Teilkarte Weilheim

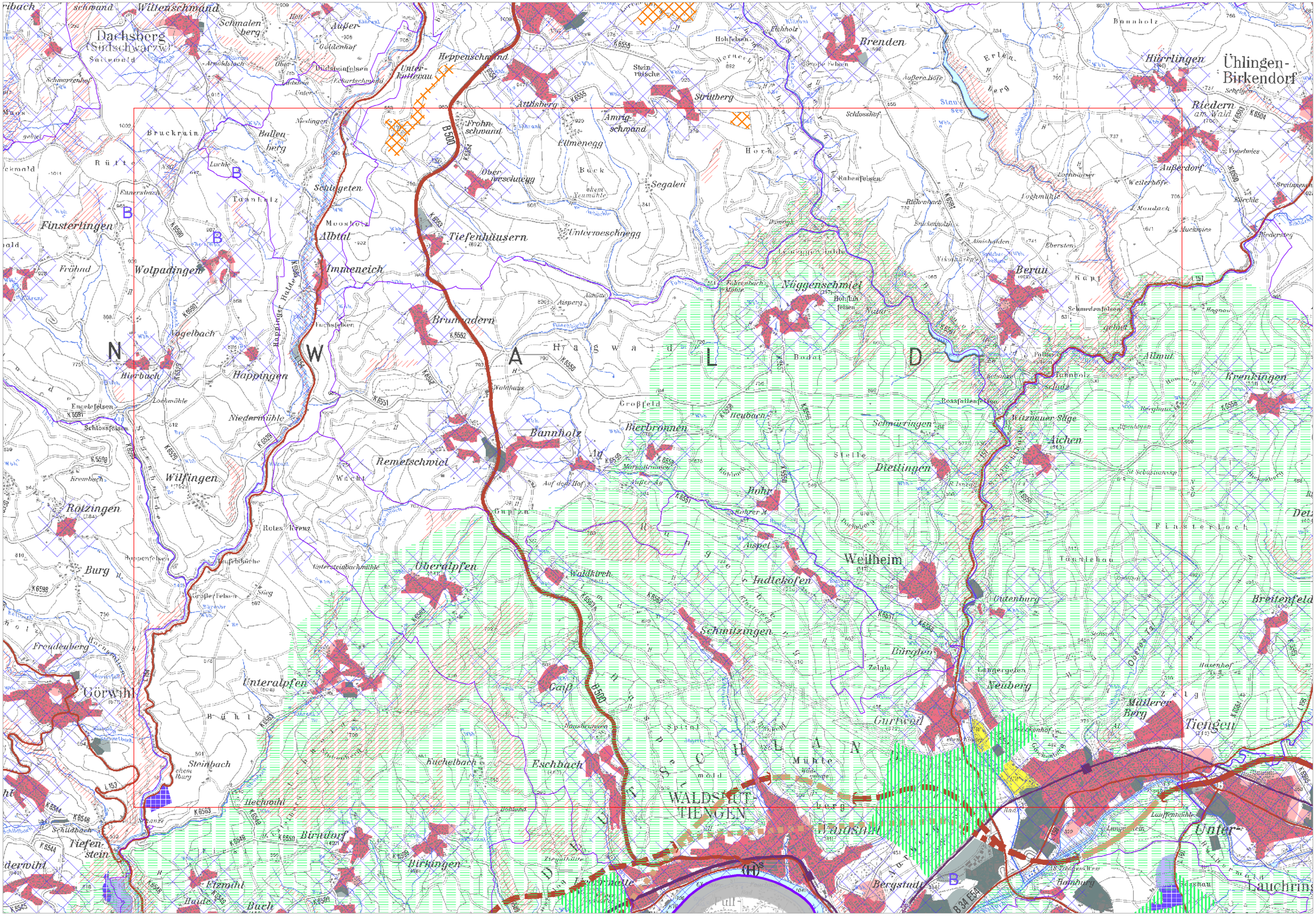
Dachsberg (Südschwarzw.)
Wittenschwand
Schmalenberg
Außer
Goldenhof
Heppenschwand
Unter-Kittenau
Brenden
Hürrlingen
Ühlingen-Birkendorf
Riedern am Wald
Außerdorf
Bruckrain
Ballenberg
Rütte
Finsterlingen
Schlegeten
Tannholz
Moosholz
Albtal
Tiefenhäusern
Unterroeschnegg
Segalen
Ellmenegg
Buck
Frohnschwand
Atthisberg
Amrigschwand
Strutberg
Steinrutsche
Horn
Schloßhof
Rabenfelsen
Riekenhof
Brückenwald
Amtshalden
Ebersten
Loehmühle
Weilerhöfe
Maudach
Kirche
Berau
Neggenschmiet
Hohlfelsen
Wolpadingen
Immeneich
Brunnadern
Fröhnd
Vogelbach
Hierbach
Happingen
Niedermühle
Wilfingen
Rötzingen
Burg
Freudenberg
Görwihl
Unteralpfen
Oberalpfen
Steinbach
Tiefenstein
Birndorf
Birkingen
Eschbach
Kuchelbach
Hechwihl
Haigwald
Bannholz
Remetschwiel
Bierbronnen
Croßfeld
Heubach
Bodel
Allmut
Krenkingen
Schnürringen
Witznauer Säge
Aichen
Diettingen
Stelle
Rohr
Aspel
Waldkirch
Indlekofen
Weilheim
Untenburg
Finsterloch
Breitenfeld
Schmitzingen
Bürglen
Zelgle
Lannergoten
Neuberg
Müllerer Berg
Tiengen
Gurtweil
Caß
Hausbrunnen
WALDSHUT-TIENGEN
Waldshut
Bergstadt
Hamburg
Unter-
Lauchringen
B 500
B 34
B 314
K 6555
K 6554
K 6553
K 6552
K 6551
K 6550
K 6549
K 6548
K 6547
K 6546
K 6545
K 6544
K 6543
K 6542
K 6541
K 6540
K 6539
K 6538
K 6537
K 6536
K